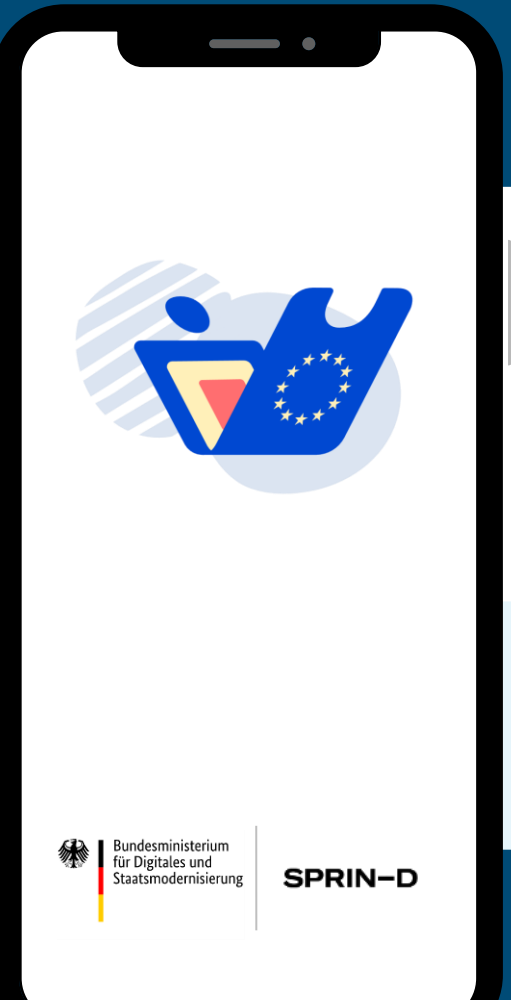

EUDI-Wallet
Deutschland

Thea Kirsch | Bundesagentur für Sprunginnovationen (SPRIN-D)

Clemens Schleupner | Bundesagentur für Sprunginnovationen (SPRIN-D)

29. Oktober 2025, Digital*kom*Pakt live #3

Einkaufen & Bezahlen per App – aber der Ausweis und die Geburtsurkunde bleibt auf Papier

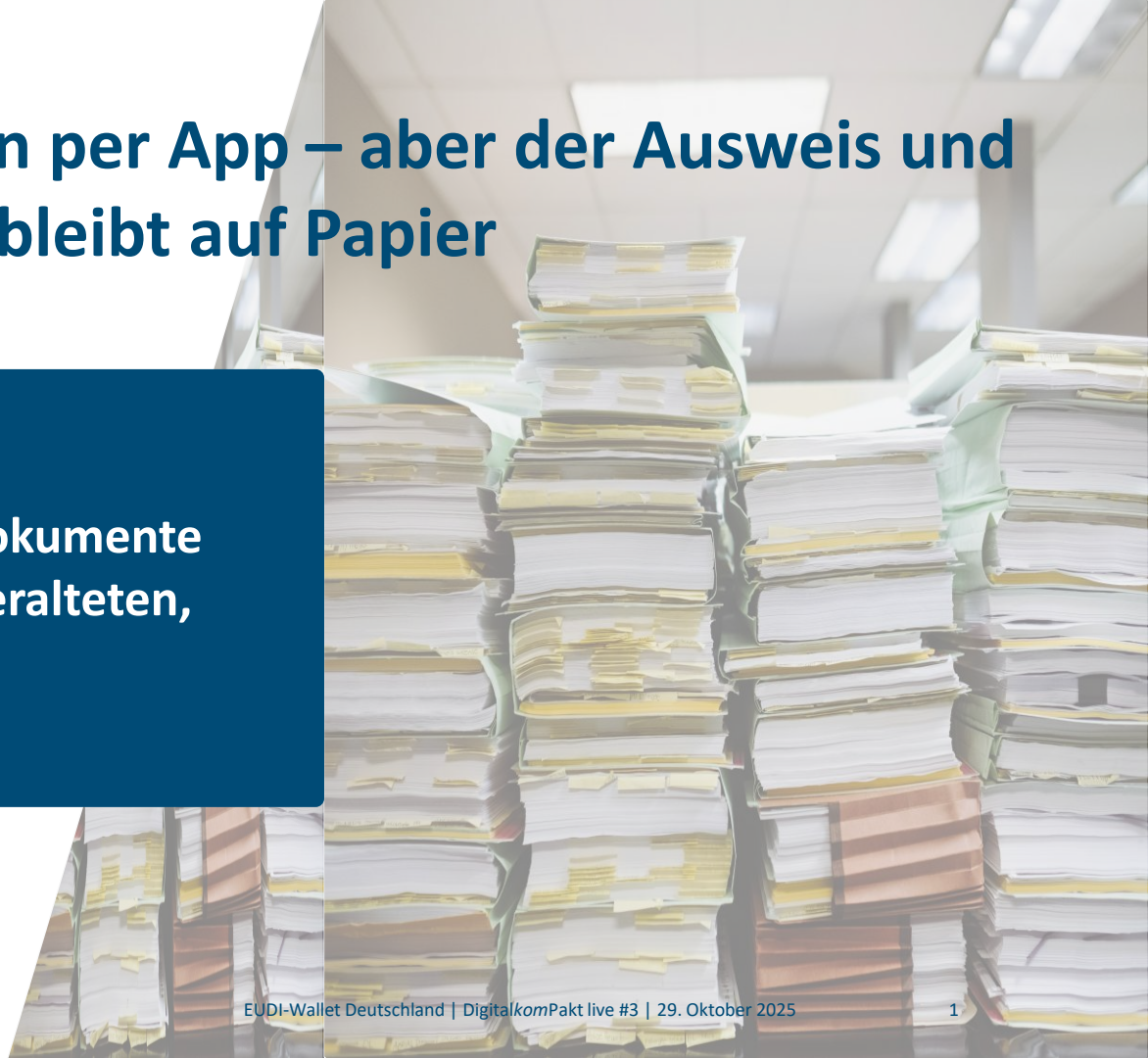

Viele unserer wichtigsten Dokumente basieren nach wie vor auf veralteten, papierbasierten Prozessen.

Alles digital und absolut sicher, oder?

Ausweis & Gesicht vor die Kamera halten

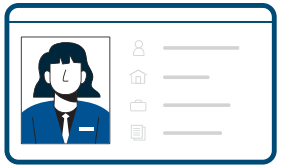

Aufzeichnungen werden archiviert

Video-Ident-Verfahren bei Eröffnung eines Bankkontos

Sensible Nachweise mal eben per WhatsApp versenden

Abfotografierter Personalausweis für die Buchung einer Ferienwohnung

Die Vision: Bis Ende 2026 sollen alle Einwohner:innen der EU eine digitale Brieftasche besitzen

Die europäische Strategie

EU-Kommission plant diskriminierungs-freie, sichere und interoperable Wallets bis Ende 2026.

Mitgliedstaaten haben die Wahl, wie sie das gestalten – ob staatliche und/oder nicht-staatliche Wallet.

Bedingung ist: Eine einheitliche Zertifizierung nach gemeinsamen Standards.

EUDI-Wallet für Deutschland

Deutschland erarbeitet in einem transparenten und öffentlichen Architektur- & Konsultationsprozess eine sichere und nutzungsfreundliche Wallet.

Bundesministerium für Digitales und Staatsmodernisierung | SPRIN-D | Bundesamt für Sicherheit in der Informationstechnik | bdr. BUNDESDRUCKEREI | Fraunhofer AISEC | pwc | MEIRÉ

Deutschlands Doppelstrategie: Verlässlichkeit gewährleisten und zugleich Innovation fördern

Die staatliche Wallet

Verfügbarkeit: ab Ende 2026 steht in Deutschland mindestens eine EUDI-Wallet zur Verfügung.

Digitale Souveränität: Deutschland ist unabhängig von Marktangeboten.

Standard- und Zertifizierungsgrundlage: Die staatliche Wallet dient als "Referenzmodell" für das deutsche Zertifizierungsschema.

Offenheit für weitere Anbieter

Vielfalt für Nutzende: Jede Bürgerin und jeder Bürger kann aus verschiedenen Wallet-Angeboten wählen.

Vertrauen: Nutzende können sich den Wallet Anbieter ihres Vertrauens aussuchen.

Innovation: Der Wettbewerb zwischen Wallet-Anbietern fördert Innovation (z.B. Nutzungserfahrung, zusätzliche Dienste).

EUDI-Wallet: Mehr als nur ein digitaler Ausweis

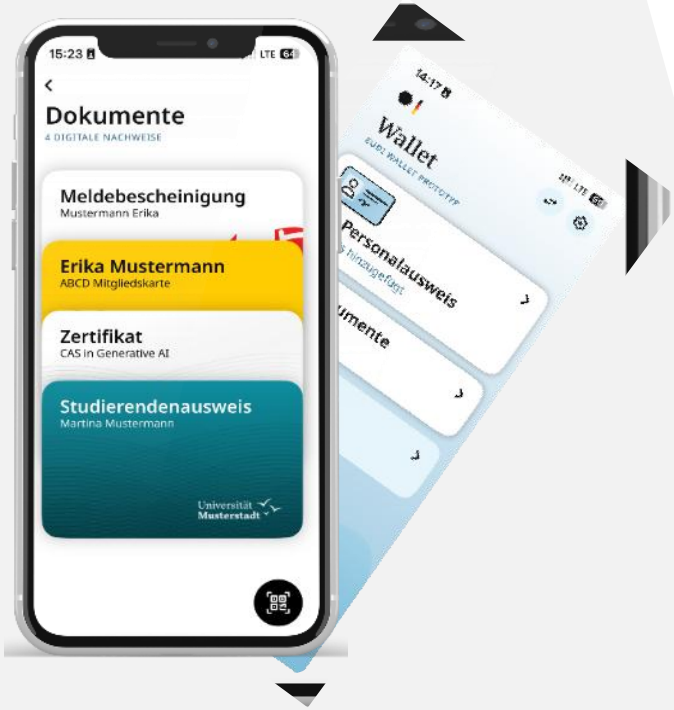

01 **Ausweisen:** Sichere Identifizierung mit dem Personalausweis

02 **Digitale Nachweise:** Bescheinigungen, Zertifikate, Führerschein etc.

03 **Elektronische Signaturen:** Rechtsgültige Unterschriften ohne Papierkram

04 **Pseudonymisierung:** Anonyme Nutzung und Schutz persönlicher Daten

05 **Bezahlen:** Integrierte Bezahlfunktion als Mehrwert

Digital prüfbare Nachweise als Grundlage

Vertrauensbasiert
Baut auf vertrauenswürdigen Nachweis-ausstellern auf, die bestimmte personen-bezogene Daten bestätigen (Attribute)

Kontrolle für Nutzende
Nutzende entscheiden selbst, wann und wem gegenüber sie ihre digitalen Nachweise teilen

Fälschungssicher & überprüfbar
Ermöglicht Überprüfung ohne unnötige Datenweitergabe – nur notwendige Infos werden übertragen

Wie erreichen wir Sicherheit, Datenschutz und digitale Souveränität?

Strenge Zertifizierung der Wallets

Anbieter müssen strenge **Auflagen** und Sicherheitsstandards erfüllen, um ihr Produkt als **„EUDI-konforme“** Wallet anbieten zu dürfen.

Sicherheit durch Transparenz und Registrierung

Jeder Dienst („Relying Party“), der die EUDI-Wallet nutzt, muss sich **offiziell anmelden und seinen Nutzungszweck** („Intended Use“) **offenlegen.**

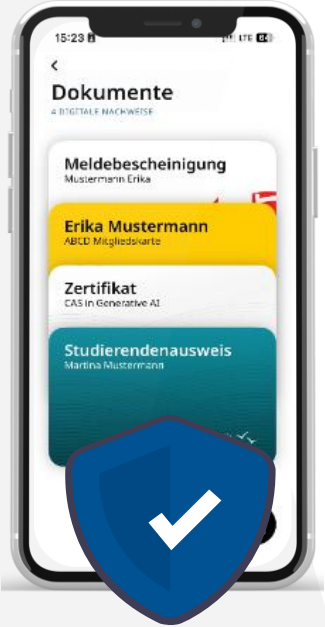

Volle Datenkontrolle für Nutzende

Nutzende entscheiden selbst, welche Daten sie teilen – **keine Weitergabe ohne Zustimmung**. Nachweise können anonym und ohne Nachverfolgung verwendet werden („Non-Traceability“).

Verbraucherschutz & Beschwerdestellen

Alle Relying Parties werden in einer **öffentlich zugänglichen Liste** geführt. Für Beschwerden gibt es klar geregelte Anlaufstellen.

Alltag mit der Wallet – vom Nachweis des Führerscheins bis zur Beantragung von Elterngeld

Führerschein
für Mietwagen in der App vorzeigen – keine Plastikkarte nötig

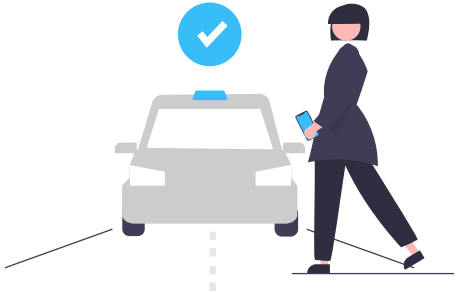

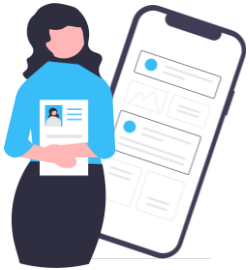

Arbeitsvertrag
unterschreiben – digital und rechtskräftig

Zugriff auf die **digitale Rentenübersicht** – Identifikation in Sekunden erledigt

Elterngeld
beantragen – Nachweise digital übermitteln

Beispiel: Alex zieht um; für die Wohnungsbewerbung nutzt er bequem und unkompliziert die EUDI-Wallet

Prüfung digitaler Unterlagen von Vermieter:in

Erhalt der fälschungssicheren Nachweise in der Wallet & Vorbereitung Mietvertrag

Wohnungsbewerbung aus Wallet

Alex übermittelt digitale Nachweise (z.B. WBS*, Einkommensnachweis) direkt aus der Wallet – z.B. „Einkommen über 2000 €“

Wohnungssuche

Alex ist in neu in der Stadt & nutzt die Wallet für die Wohnungsbewerbung

Besichtigung & digitale Signatur

Mietvertrag (inkl. Übergabeprotokoll) mit qualifizierter elektronischer Signatur (QES) in Wallet unterschreiben

Übermittlung WGB & Schlüssel

Alex freut sich über seine WGB**, die er digital an die Verwaltung übermittelt & erhält die Wohnungsschlüssel

*WBS = Wohnberechtigungsschein
**WGB = Wohnungsgeberbescheinigung

Das Ökosystem hinter der Wallet: Der entscheidende Erfolgsfaktor seid ihr!

“

Erst wenn **alle relevanten Akteure** an Bord sind – von **Behörden über Unternehmen bis hin zur Bevölkerung** – kann die Wallet flächendeckend und erfolgreich eingesetzt werden!

Das Team rund um die Entwicklung der EUDI-Wallet

Bundesministerium für Digitales und Staatsmodernisierung

SPRIN–D

Bundesamt für Sicherheit in der Informationstechnik

Fraunhofer AISEC

bdr. BUNDESDRUCKEREI

pwc

MEIRÉ

Vielen Dank für Ihre Aufmerksamkeit!

Kontakt:
Thea Kirsch
Bundesagentur für Sprunginnovationen

E-Mail:
Thea.Kirsch@eudi.sprind.org

Kontakt:
Clemens Schleupner
Bundesagentur für Sprunginnovationen

E-Mail:
Clemens.Schleupner@eudi.sprind.org

Fragen & Antworten
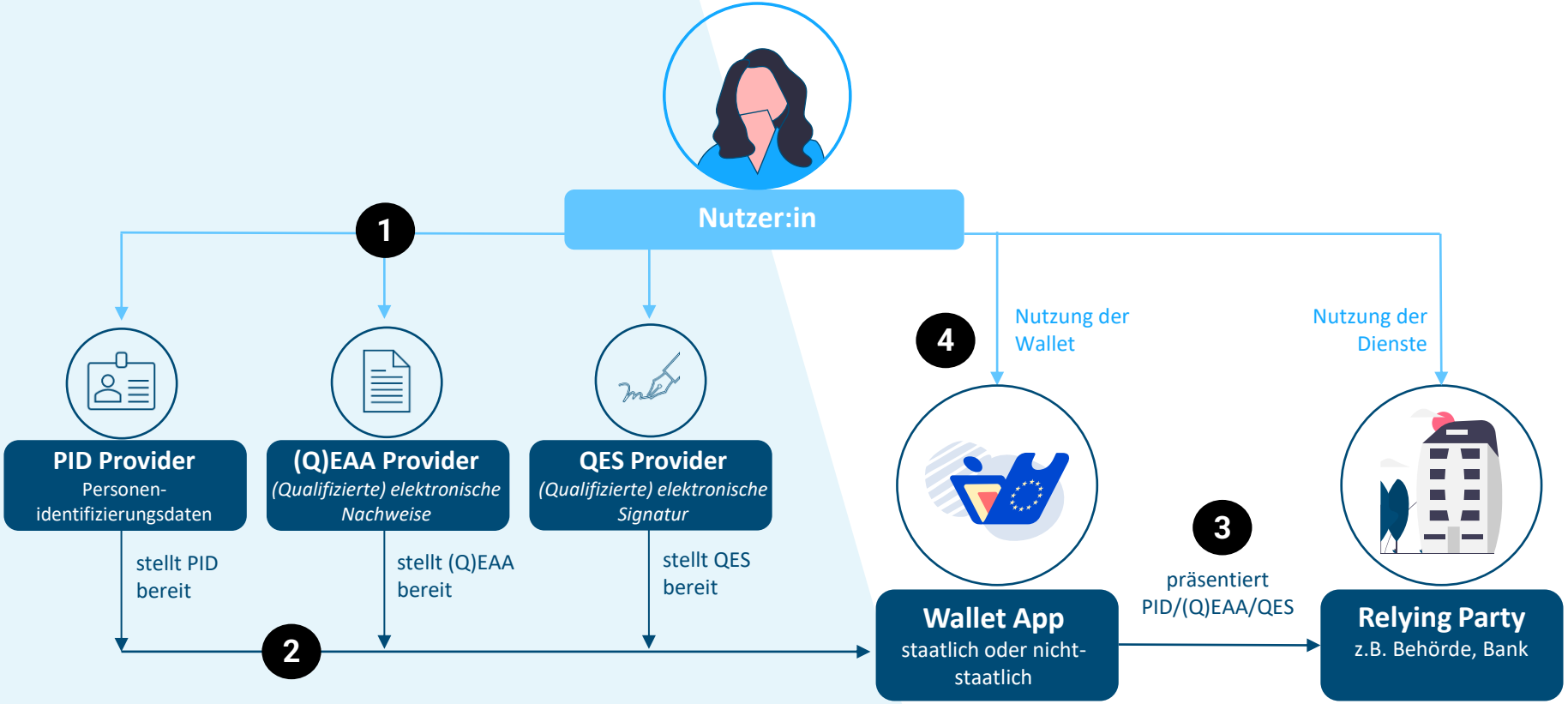
Die Rollen in einem digitalen Ökosystem